

# Switching Deadline

24/02/68



การไฟฟ้าส่วนภูมิภาค

เลขที่ ก.3.ตบ.(ปน) 173/2568

ชื่อผู้รับ นายพัทธนันท์ พงษ์สุวรรณชล

ชื่อผู้ส่ง นายสมบัติ ยศศักดิ์ศรี

วันที่ 18 ก.พ. 2568

ตำแหน่ง อ.ก.ปน.(ก3)

ตำแหน่ง ร.จก.(ท)ปฏิบัติงานแทน ผจก.กฟส.ตบ.

ด้วย กฟอ.เดิมบางนางบวช ขอตัดไฟเพื่อให้ชุดงานก่อสร้าง กฟส.เดิมบางนางบวช ปฏิบัติงานปรับปรุงระบบจำหน่าย ๒๒ เควี ตามแผนผังสังเขปแนบ จำนวน 2 แผนนี้

ที่	พิดเดอร์	วัน/เดือน/ปี	ตั้งแต่เวลา	ถึงเวลา	ลักษณะงานที่ ปฏิบัติ/บริเวณ	จาก	ถึง	ผู้ควบคุม งาน
1	DBA 05	27 ก.พ.68	08.30 น.	17.00 น.	ปรับปรุง/พาดสาย บริเวณหน้า รพ.เดิม บาง-ฝั่งตรงข้าม รพ. เดิมบาง- สฟฟ.ตบ.	ดิสซ์ชั่วคราว แยกวัดเขาชั้น	ดิสซ์ชั่วคราวร้านขาย ของเก่าแยกยางนอน	นาย ศักรินทร์ แก้วปาน กัน 080- 9634693
	DBA 06	27 ก.พ.68	08.30 น.	17.00 น.		DBA6S-02 โรงกลึงนางบวช	DBA6S-03 หน้า สนง.ขนส่งเดิมบาง	
2	DBA 05	4 มี.ค. 68	08.30 น.	17.00 น.		ดิสซ์ชั่วคราวตรงข้าม เขาชะไฉย	ดิสซ์ชั่วคราวข้างอำเภอ เดิมบางนางบวช	
	DBA 06	4 มี.ค. 68	08.30 น.	17.00 น.		DBA6S-02 โรงกลึงนางบวช	DBA6S-03 หน้า สนง.ขนส่งเดิมบาง	

พื้นที่ที่มีผู้ใช้ไฟได้รับผลกระทบ(ไฟดับ) หมู่ 2 ต.เขาพระ

ผู้ประสานงานการดับไฟ ชื่อ นายวรวิทย์ ศรีศักดิ์ ตำแหน่ง ข.ผ.ปน โทร. 080-847-6904

พื้นที่ ที่ขอตัดไฟปฏิบัติงานมีสายเคเบิลใยแก้วนำแสงของ กฟภ. (หากมีโอกาสชำรุด ผศส.กรส.(ก๓) จะไปตรวจสอบก่อนปฏิบัติงาน)

๑.  มีสายเคเบิลใยแก้วนำแสง ๑.๑  มีโอกาสชำรุด ๑.๒  ไม่มีโอกาสชำรุด

๒.  ไม่มีสายเคเบิลใยแก้วนำแสง

๓.  พิกัดพื้นที่ดับไฟ 3.1 เริ่มต้น Lat : ...14.851991... Long: ...100.098009.....

3.2 สิ้นสุด Lat : ... 14.84273... Long: ... 100.104715.....

ลงชื่อ.....

(นายสมบัติ ยศศักดิ์ศรี)

ตำแหน่ง ร.จก.(ท) ปฏิบัติงานแทน ผจก.กฟส.ตบ.

สำหรับแผนกควบคุมการจ่ายไฟ (ผคฟ.) กฟภ.๓

เรียน อก.ปบ.(ก๓)

ผคฟ. พิจารณาแล้วเห็นควร

อนุมัติให้ดับไฟตามคำขอข้อ 1 พัดเตอร์ DBA5 จาก Disct. 116 รหัสตัดไฟ ถึง Disct. รัตนทองวอ.ท่า/เขตหนอง  
ในวันที่ 27 ก.พ. 68 ตั้งแต่เวลา 08.30 น. ถึง 17.00 น. ตามใบสั่งทำสวิตซ์ชิงเลขที่ 353/68

อนุมัติให้ดับไฟตามคำขอข้อ 1 พัดเตอร์ DBA 6 จาก DBA6S-02 ถึง DBA6S-03  
ในวันที่ 27 ก.พ. 68 ตั้งแต่เวลา 08.30 น. ถึง 17.00 น. ตามใบสั่งทำสวิตซ์ชิงเลขที่ 353/68

พนักงานศูนย์ฯ นาย สิริกาญจน์ ร่มโพธิ์ทอง ประธานงานการขอตัดไฟกับ ผอ.อรุณชัย ศรีศักดิ์  
รูกิษา  
(นางสาวสุภัทรา จงดับขุนทด)  
ตล. 5 แทน นพ.ตล.

สำหรับผู้อนุมัติ

ที่ ก.๓ กปบ.(คฟ.)

เรียน ผจก. กฟภ.๓

อก.บข.(ก๓), อก.วว.(ก๓)

อนุมัติ และแจ้ง จป. เพื่อตรวจสอบความปลอดภัย  
พร้อมทั้งลงข้อมูลแจ้งแผนดับไฟลงใน www.pea.co.th

ขั้นตอนการสวิตซ์ชิง 2 แผ่น

แผนผังแนบ 1 แผ่น

ผจฟ. (สถานี )

เพื่อทราบ และจัดพนักงานเข้าปฏิบัติงานร่วมกับศูนย์ฯ นครปฐม  
ตั้งแต่วันที่ ..... น. เป็นต้นไป จนกว่างานจะแล้วเสร็จ

(นายเลอพงศ์ แก่นจันทร์)

รก.ปบ.(ก๓) ปฏิบัติงานแทน อก.ปบ.(ก๓)

## ใบสั่งทำสวิตชิง

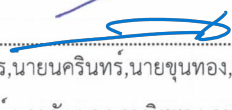
1. สถานที่ทำงาน	ตรงข้าม รพ.เดิมนางนางบวช (DBA05,DBA06)					
2. กำหนดวันที่ทำงาน	27 ก.พ. 68	เวลา	08.30 น.	ถึง เวลา	17.00	น.
3. ผู้ขอทำงาน	กฟส.ดบ.	งานที่ทำ	ปรับปรุงระบบจำหน่าย	ตามใบขอปฏิบัติงาน	353/2568	
4. เตรียมการสวิตชิงโดย	นายณัฐกาญจน์ ร่มโพธิ์ทอง			วันที่	22 กุมภาพันธ์ 2568	
5. ตรวจสอบสวิตชิงโดย				วันที่	22 กุมภาพันธ์ 2568	
6. อนุมัติสวิตชิงโดย				วันที่	22 กุมภาพันธ์ 2568	
7. สั่งทำสวิตชิงโดย	1. นายพีรภัทร,นายนครินทร์,นายขุนทอง,นายพนิต			(กะ1 00.00 น. - 08.00 น.)		
	2. นายจิรวัฒน์,นายวัฒนา,นายพิชชา,นายวีรวัชร,นายอมร			(กะ2 08.00 น. - 16.00 น.)		
	3. นายศุภสวัสดิ์,นายอนุสรณ์,นายธนิต,นายวรรณพงษ์,นายมนโอช			(กะ3 16.00 น. - 24.00 น.)		

ที่	รหัสอุปกรณ์	สภาพอุปกรณ์ ปกติก่อน ดำเนินการ	ดำเนินการ	เวลา	ผู้ดำเนินการ	ผู้สั่งการ	หมายเหตุ
1	ให้ตรวจสอบอุปกรณ์ตัดตอนก่อนทำการสวิตชิง						
2	DBN-KT2A//KT3A	"OLTC" Auto	"OLTC" Manual		EGAT		-
3	DBN-KT1A	"OLTC" Auto	"OLTC" Manual		EGAT		-
4	DBA01VB-01	"ON" Auto Reclose	"OFF" Auto Reclose		DBA		-
5	DBA05VB-01	"ON" Auto Reclose	"OFF" Auto Reclose		DBA		-
6	DBA06VB-01	"ON" Auto Reclose	"OFF" Auto Reclose		DBA		-
7	ย้ายโหลดวงจร DBA05 บางส่วนไปรับไฟจาก DBA01						
8	DBA01S-03	ปลด	สับ		ดบ.	SCADA	SF6 โรงเรียนธรรมโชติ
9	DBA05S-09	สับ	ปลด		ดบ.	SCADA	SF6 หน้า รพ.เดิมนางนางบวช
10	ย้ายโหลดวงจร DBA06 บางส่วนไปรับไฟจาก DBA05						
11	DBA05S-04	ปลด,ล๊อคคาน	สับ		ดบ.		SF6 ขางขนสง
12	DBA06S-03	สับ	ปลด,ล๊อคคาน		ดบ.	SCADA	SF6 หน้าขนสงเดิมบาง
13	เปลี่ยนทางจ่ายไฟ DBA05						
14	DBA05S-08	ปลด,ล๊อคคาน	สับ		ดบ.		SF6 โรงสีบุญเจริญ
15	DIS ชค. DBA05	สับ	ปลด(ใช้โหลดบัสเตอร์)		ดบ.		DIS ระบายของเก่าแยกยางนอน
16	เมื่อพร้อมดับไฟ เวลา 08.30 น.						
17	DBA06S-02	สับ	ปลด,ล๊อคคาน		ดบ.	SCADA	SF6 โรงกลิ้งนางบวช
18	DIS ชค. DBA05	สับ	ปลด(ใช้โหลดบัสเตอร์)		ดบ.		DIS แยกวัดเขาขึ้น
19	แจ้งพื้นที่ไฟดับให้ กฟส.ดบ. ทราบ						
20	แจ้งให้เทศบาลบริเวณที่ปฏิบัติงานและซื้อตราวัด จุด G1,G2,G3,G4 ลงข้อมูล We Safe แล้วให้ปฏิบัติงานได้						
21	DBN-KT2A//KT3A	"OLTC" Manual	"OLTC" Auto		EGAT		-
22	DBN-KT1A	"OLTC" Manual	"OLTC" Auto		EGAT		-
23	DBA01VB-01	"OFF" Auto Reclose	"ON" Auto Reclose		DBA		-
24	DBA05VB-01	"OFF" Auto Reclose	"ON" Auto Reclose		DBA		-
25	DBA06VB-01	"OFF" Auto Reclose	"ON" Auto Reclose		DBA		-



ที่	รหัสอุปกรณ์	สภาพอุปกรณ์ ปกติก่อน ดำเนินการ	ดำเนินการ	เวลา	ผู้ดำเนินการ	ผู้สั่งการ	หมายเหตุ
สิ้นสุด Switching ช่วงแรก							
26	เมื่อ กฟส.ดบ. ปฏิบัติงานเสร็จ พร้อมลงข้อมูล We Safe						
27	แจ้งปลดข้อตรกราวด์ จุด G1,G2,G3,G4						
28	DBN-KT2A//KT3A	"OLTC" Auto	"OLTC" Manual		EGAT		-
29	DBN-KT1A	"OLTC" Auto	"OLTC" Manual		EGAT		-
30	DBA01VB-01	"ON" Auto Reclose	"OFF" Auto Reclose		DBA		-
31	DBA05VB-01	"ON" Auto Reclose	"OFF" Auto Reclose		DBA		-
32	DBA06VB-01	"ON" Auto Reclose	"OFF" Auto Reclose		DBA		-
33	เมื่อพร้อมจ่ายไฟ						
34	DBA06S-02	ปลด,ล๊อคคาน	ล๊ับ		ดบ.	SCADA	SF6 โรงกลึงนางบวช
35	DIS ชค. DBA05	ปลด	ล๊ับ		ดบ.		DIS แยกวัดเขาคัน
36	เปลี่ยนทางจ่ายไฟ DBA05 กลับคืน						
37	DIS ชค. DBA05	ปลด	ล๊ับ		ดบ.		DIS รัานขายของเก่าแยกยางนอน
38	DBA05S-08	ล๊ับ	ปลด,ล๊อคคาน		ดบ.		SF6 โรงสีบุญเจริญ
39	ย้ายโหลดวงจร DBA06 บางส่วนกลับจาก DBA05						
40	DBA06S-03	ปลด,ล๊อคคาน	ล๊ับ		ดบ.	SCADA	SF6 หน้าขนสงเดิมบาง
41	DBA05S-04	ล๊ับ	ปลด,ล๊อคคาน		ดบ.		SF6 ขางขนสง
42	ย้ายโหลดวงจร DBA05 บางส่วนกลับจาก DBA01						
43	DBA05S-09	ปลด	ล๊ับ		ดบ.	SCADA	SF6 หน้า รพ.เดิมบางนางบวช
44	DBA01S-03	ล๊ับ	ปลด		ดบ.	SCADA	SF6 โรงเรียนธรรมโชติ
45	DBN-KT2A//KT3A	"OLTC" Manual	"OLTC" Auto		EGAT		-
46	DBN-KT1A	"OLTC" Manual	"OLTC" Auto		EGAT		-
47	DBA01VB-01	"OFF" Auto Reclose	"ON" Auto Reclose		DBA		-
48	DBA05VB-01	"OFF" Auto Reclose	"ON" Auto Reclose		DBA		-
49	DBA06VB-01	"OFF" Auto Reclose	"ON" Auto Reclose		DBA		-
สิ้นสุด Switching ทั้งหมด							

แผนผัง Single line Diagram แสดงพื้นที่ที่ตัดไฟ เพื่อการปรับปรุงระบบ 22 เควี ฝั่งตรงข้ามรพ.เดิมบาง  
 วงจร DBA05 บริเวณ Dis ชั่วคราวแยกตัวเข้าขึ้น ถึง Dis ชั่วคราวร้านขายของเก่าแยกยางนอน  
 วงจร DBA06 บริเวณ DB6S-02 โรงกลึงนางบวช ถึง DBA6S-03 หน้าสนง.ขนส่งเดิมบางนางบวช

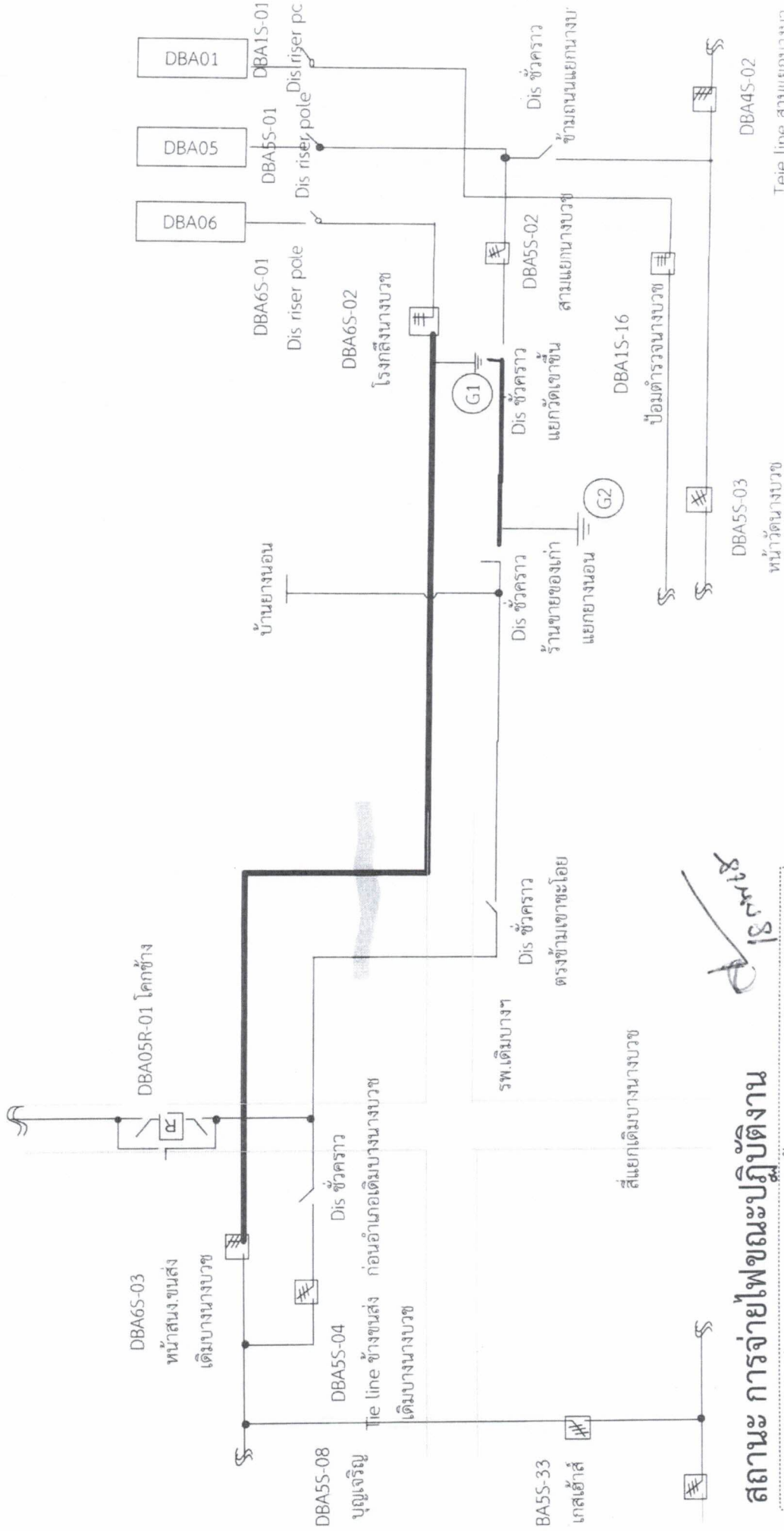

**สถานะ การจ่ายไฟขณะปฏิบัติงาน**

วันที่สับที่ 27 กุมภาพันธ์ 2568 ตั้งแต่เวลา 08.30 - 17.00 น.  
 หมายเหตุ — บริเวณที่ขอตัดไฟปฏิบัติงาน